



ОБЩЕСТВО С ОГРАНИЧЕННОЙ ОТВЕТСТВЕННОСТЬЮ

ЭкспертПроект

Почтовый адрес: 655001, г. Абакан, ул. Торосова, 9а-126нТел.: 8 (3902)-359-953 ИНН 1901102761, КПП 190101001
р/с40702810634000788801, к/с 301018105000000000816, БИК 045004816 e-mail: expertproekt2011@mail.ru

Администрация Расцветовского сельсовета
Усть-Абаканского района Республики Хакасия

ПРОЕКТ МЕЖЕВАНИЯ ТЕРРИТОРИИ ЛИНЕЙНОГО ОБЪЕКТА:

«Реконструкция автомобильных дорог
Республики Хакасия, Усть-Абаканского района в
поселке Расцвет, улица Придорожная»

0787/23-ПМ

Директор ООО «ЭкспертПроект»

Главный инженер проекта



С.В. Колмогоров

Е.В. Гололобова

г.Абакан, 2023 г.

Состав проекта



	Наименование	Масштаб	Марка
Проект межевания территории линейного объекта			
Текстовые материалы			
1	Проект межевания территории линейного объекта. Основная часть.		
Графические материалы			
2	Схема расположения элементов планировочной структуры	1:10000	
3	План красных линий	1:1000	
4	План зон с особыми условиями использования территории	1:1000	

Согласовано

Взам. инв. №

Подп. и дата

Инв. № подл

						0787/23-ПМ		
Изм.	Кол.уч.	Лист	№ док.	Подп.	Дата	Состав проекта		
Разраб.		Гаврилов			07.23			
ГИП		Гололобова			07.23			
Н.контр.		Раслова			07.23			
						Стадия		
						Лист		
						Листов		
						П		
						1		
						ООО «ЭкспертПроект»		

СОДЕРЖАНИЕ

Проект межевания территории. основная часть	5
1 Общие сведения.....	5
2 Сведения о площади и способе образования земельных участков	5
3 Перечень координат характерных точек образуемых земельных участков.....	7
4 Вид разрешенного использования образуемого земельного участка	8
5 Линии отступа от красных линий.....	11
6 Границы публичных сервитутов.....	11
7 Границы особо охраняемых природных территорий	11
8 Границы территорий объектов культурного наследия.....	11
Текстовые приложения	
1. Задание на выполнение инженерных изысканий, проектной и рабочей документации.....	149
Графическая часть	
1. Схема расположения элементов планировочной структуры	22
2. План красных линий.....	23
3. План зон с особыми условиями использования территории.....	24

Согласовано		

Взам. инв. №	
Подп. и дата	
Инв. № подл	

						0787/23-ПМ			
Изм.	Кол.уч.	Лист	№док.	Подп.	Дата				
Разраб.		Гаврилов			07.23	Проект планировки территории линейного объекта.	Стадия	Лист	Листов
ГИП		Гололобова			07.23		П	1	5
Н.контр.		Раслова			07.23		ООО «ЭкспертПроект»		

Перечень образуемых земельных участков представлен в таблице 1.

Таблица 1

Условные номера образуемых земельных участков	Номера характерных точек	Кадастровые номера земельных участков, из которых образуются земельные участки	Способы образования земельных участков	Сведения об отнесении (неотнесении) образуемых земельных участков к территории общего пользования
19:10: 030304: 3У1	1-5	19:10:030304	Выдел из земель муниципальной собственности	территория общего пользования
19:10:050306: 3У2	1-5	19:10:050306:14	раздел земель частной собственности с изъятием в муниципальную собственность	территория общего пользования
19:10:050306: 3У3	1-11	19:10:050306:1948	раздел земель частной собственности с изъятием в муниципальную собственность	территория общего пользования
19:10:050306: 3У4	1-37	19:10:050306	Выдел из земель муниципальной собственности	территория общего пользования
19:10:050306: 3УВ1	1-6	19:10:050306:1948	раздел земель частной собственности с изъятием в муниципальную собственность	территория общего пользования
19:10:050306:14	1-22	19:10:050306:14	раздел земель частной собственности	не является территорией общего пользования
19:10:050306:1948	1-25	19:10:050306:1948	раздел земель частной собственности	не является территорией общего пользования

Все образованные участки относятся к категории земель – земли населенных пунктов.

Площади образуемых земельных участков представлены в таблице 2

Таблица 2

Условные номера образуемых земельных участков	Площадь образованных земельных участков, м ²
19:10: 030304: 3У1	120
19:10:050306: 3У2	2438,5
19:10:050306: 3У3	2237,8
19:10:050306: 3У4	25718,7
19:10:050306:14 (после раздела)	18194,54
19:10:050306:1948 (после раздела)	198355

Взам. инв. №	
Подп. и дата	
Инв. № подл	

Изм.	Кол.уч.	Лист	№ док.	Подп.	Дата

0787/23-ПМ

Лист

3

В связи с прохождением автомобильной дороги через часть земельного участка 19:10:050306:1948 образуется расформировываемый участок, возвращаемый в хозяйственный оборот.

Условные номера возвращаемых в оборот участков, а также их площадь приведены в таблице 3.

Таблица 3

№ п/п	Условный кадастровый номер образуемого земельного участка	Площадь возвращаемого участка, м ²
1	19:10:050306: ЗУВ1	2300,3

3 Перечень координат характерных точек образуемых земельных участков

Координаты характерных точек образуемых земельных участков представлены в таблице 4.

Таблица 4

№	Координаты		№	Координаты		№	Координаты	
	Северная	Восточная		Северная	Восточная		Северная	Восточная
19:10: 030304: ЗУ1			19:10:050306: ЗУ4			24	197395,98	420455,88
1	197153,736	421450,874	1	197315,98	421161,56	25	197386,49	420560,5
2	197184,68	421451,1	2	197312,77	421177,22	26	197378,1	420696,24
3	197189,582	421451,27	3	197309,5	421193,12	27	197362,05	420822,85
4	197189,281	421455,149	4	197303,01	421229,98	28	197354,57	420939,4
5	197152,813	421453,48	5	197289,308	421285,274	29	197355,23	420970,26
19:10:050306: ЗУ2			6	197262,646	421326,77	30	197351,41	420988,91
1	197153,736	421450,874	7	197239,009	421350,888	31	197346,646	421012,1
2	197184,68	421451,1	8	197240,94	421339,98	32	197342,77	421031
3	197213,556	421331,632	9	197249,34	421289,26	33	197342,67	421031,47
4	197196,069	421352,132	10	197249,49	421288,346	34	197335,73	421065,29
5	197168,877	421408,12	11	197263,917	421268,857	35	197334,73	421070,18
19:10:050306: ЗУ3			12	197281,645	421226,681	36	197331,99	421083,53
1	197213,556	421331,632	13	197287,919	421192,804	37	197324,37	421120,63
2	197184,68	421451,1	14	197309,476	421021,334	19:10:050306: ЗУВ1		
3	197189,582	421451,27	15	197330,687	420832,343	1	197239,0094	421350,8882
4	197191,41	421427,737	16	197330,215	420795,546	2	197221,05	421452,36
5	197205,832	421396,583	17	197343,609	420755,84	3	197189,5822	421451,2698
6	197236,165	421353,79	18	197377,648	420454,038	4	197191,4098	421427,7365
7	197239,009	421350,888	19	197380,306	420424,71	5	197205,832	421396,583
8	197240,94	421339,98	20	197384,818	420415,091	6	197236,1653	421353,7902
9	197249,34	421289,26	21	197398,099	420415,613	19:10:050306:14		
10	197249,49	421288,346	22	197404,022	420423,641	1	197213,556	421331,632
11	197243,004	421297,108	23	197405,4	420439,1	2	197196,0693	421352,1315

Взам. инв. №							Лист
Подп. и дата							0787/23-ПМ
Инв. № подл							4
Изм.	Кол.уч.	Лист	№док.	Подп.	Дата		

№	Координаты		№	Координаты		№	Координаты	
	Северная	Восточная		Северная	Восточная		Северная	Восточная
3	197168,877	421408,12	20	197227,11	421170,21	10	196979.87	421129.68
4	197153,736	421450,874	21	197250,04	421173,99	11	197147.67	421113.14
5	197153,736	421450,874	22	197246,58	421195	12	197153.22	421112.95
6	197143,53	421450,8	23	197166,67	421183,13	13	197176.71	421116.8
7	197186,05	421208,27	24	197194,51	421186,17	14	197183.89	421118.12
8	197134,34	421197,24	25	197196,12	421171,39	15	197183.7	421119.2
9	197147,67	421113,14	26	197168,29	421168,34	16	197227.43	421127.75
10	197153,22	421112,95	19:10:050306:1948			17	197227.63	421125.22
11	197176,71	421116,8	1	197284.42	421075.98	18	197257.23	421129.95
12	197183,89	421118,12	2	197289.91	421044.93	19	197251.99	421161.7
13	197183,7	421119,2	3	197310.66	420874.84	20	197250.04	421173.99
14	197227,43	421127,75	4	197320.52	420789.56	21	197246.58	421195
15	197227,63	421125,22	5	197330.33	420685.71	22	197213.5558	421331.6316
16	197257,23	421129,95	6	197338.93	420581.41	23	197243.0043	421297.1084
17	197251,99	421161,7	7	197029.81	420532.33	24	197249.4903	421288.3462
18	197251,66	421161,61	8	196965.48	420711.1			
19	197229,06	421157,92	9	196941.39	420740.19			

4 Вид разрешенного использования образуемого земельного участка

Данные о видах разрешенного использования земельных участков приведены в соответствии с Приказом Федеральной службы государственной регистрации, кадастра и картографии от 10 ноября 2020 г. № П/0412 "Об утверждении классификатора видов разрешенного использования земельных участков". Категории земельных участков приняты согласно ст.7 Земельного Кодекса Российской Федерации. Адреса земельных участков приняты в соответствии с требованиями Федеральной информационной адресной системы. Все данные приведены в таблице 5

Таблица 5

№ п/п	Существующий кадастровый номер земельного участка	Вид разрешенного использования (код вида разрешенного обслуживания)	Описание вида разрешенного использования земельного участка	Адрес земельного участка
1	19:10: 030304:ЗУ1	Улично-дорожная сеть (12.0.1)	Размещение объектов улично-дорожной сети: автомобильных дорог, трамвайных путей и пешеходных тротуаров в границах населенных пунктов, пешеходных переходов,	Российская Федерация, Республика Хакасия, Усть-Абаканский район, автомобильная дорога «95-230-845-ОМ-МП-085 ул. Придорожная»

Изм.	Кол.уч.	Лист	№ док.	Подп.	Дата	0787/23-ПМ	Лист	
								5

№ п/п	Существующий кадастровый номер земельного участка	Вид разрешенного использования (код вида разрешенного обслуживания)	Описание вида разрешенного использования земельного участка	Адрес земельного участка
			бульваров, площадей, проездов, велодорожек и объектов велотранспортной и инженерной инфраструктуры; размещение придорожных стоянок (парковок) транспортных средств в границах городских улиц и дорог, за исключением предусмотренных видами разрешенного использования с кодами 2.7.1, 4.9, 7.2.3, а также некапитальных сооружений, предназначенных для охраны транспортных средств	
2	19:10: 050306:3У2	Улично-дорожная сеть (12.0.1)	Размещение объектов улично-дорожной сети: автомобильных дорог, трамвайных путей и пешеходных тротуаров в границах населенных пунктов, пешеходных переходов, бульваров, площадей, проездов, велодорожек и объектов велотранспортной и инженерной инфраструктуры; размещение придорожных стоянок (парковок) транспортных средств в границах городских улиц и дорог, за исключением предусмотренных видами разрешенного использования с кодами 2.7.1, 4.9, 7.2.3, а также некапитальных сооружений, предназначенных для охраны транспортных средств	Российская Федерация, Республика Хакасия, Усть-Абаканский район, автомобильная дорога «95-230-845-ОМ-МП-085 ул. Придорожная»
3	19:10: 050306:3У3	Улично-дорожная сеть (12.0.1)	Размещение объектов улично-дорожной сети: автомобильных дорог, трамвайных путей и пешеходных тротуаров в границах населенных пунктов, пешеходных переходов, бульваров, площадей, проездов, велодорожек и объектов велотранспортной и инженерной инфраструктуры; размещение придорожных стоянок (парковок) транспортных средств в границах городских улиц и дорог, за исключением предусмотренных видами	Российская Федерация, Республика Хакасия, Усть-Абаканский район, автомобильная дорога «95-230-845-ОМ-МП-085 ул. Придорожная»

Взам. инв. №

Подп. и дата

Инв. № подл

Изм.	Кол.уч.	Лист	№ док.	Подп.	Дата

0787/23-ПМ

Лист

6

№ п/п	Существующий кадастровый номер земельного участка	Вид разрешенного использования (код вида разрешенного обслуживания)	Описание вида разрешенного использования земельного участка	Адрес земельного участка
			разрешенного использования с кодами 2.7.1, 4.9, 7.2.3, а также некапитальных сооружений, предназначенных для охраны транспортных средств	
4	19:10: 050306:3У4	Улично- дорожная сеть (12.0.1)	Размещение объектов улично-дорожной сети: автомобильных дорог, трамвайных путей и пешеходных тротуаров в границах населенных пунктов, пешеходных переходов, бульваров, площадей, проездов, велодорожек и объектов велотранспортной и инженерной инфраструктуры; размещение придорожных стоянок (парковок) транспортных средств в границах городских улиц и дорог, за исключением предусмотренных видами разрешенного использования с кодами 2.7.1, 4.9, 7.2.3, а также некапитальных сооружений, предназначенных для охраны транспортных средств	Российская Федерация, Республика Хакасия, Усть-Абаканский район, автомобильная дорога «95-230-845-ОМ-МП-085 ул. Придорожная»

Взам. инв. №	
Подп. и дата	
Инв. № подл	

Изм.	Кол.уч.	Лист	№док.	Подп.	Дата

0787/23-ПМ

Лист

7

5 Линии отступа от красных линий

Линии отступа от красных линий для автомобильной дороги «ул. Придорожная» совпадают с красными линиями.

6 Границы публичных сервитутов

Границы публичных сервитутов, установленных в соответствии с законодательством Российской Федерации и подлежащие установлению на территории автомобильной дороги «ул. Придорожная» отсутствуют.

7 Границы особо охраняемых природных территорий

Границы особо охраняемых природных территорий регионального и федерального значения на территории автомобильной дороги «ул. Придорожная» отсутствуют.

8 Границы территорий объектов культурного наследия

Государственной инспекцией по охране объектов культурного наследия Республики Хакасия (письмо от 04 апреля 2023 г. №430-1290ДЛ) предоставлены данные об отсутствии сведений об объектах культурного наследия включенных в Единый государственный реестр объектов культурного наследия народов Российской Федерации.

В соответствии с Федеральным законом [от 25.06.2002 №73-ФЗ](#) «Об объектах культурного наследия (памятниках истории и культуры) народов Российской Федерации», было проведено историко-культурное научное обследование с проведением историко-культурной экспертизы.

Историко-культурное научное обследование проводилось ООО «НПО «АКЭ» на основании договора заключенного с Расцветовским сельским советом Усть-Абаканского района Республики Хакасия.

В августе 2023 г. археологической экспедицией ООО «НПО «АИКЭ» были выполнены археологические полевые работы в целях проведения государственной историко-культурной экспертизы земель, подлежащих воздействию земляных, строительных, мелиоративных и (или) хозяйственных работ по объекту: **«Реконструкция автомобильных дорог Республики Хакасия, Усть-Абаканского района в поселке Расцвет, улица Придорожная»** в Усть-Абаканском районе Республики Хакасия, на

Взам. инв. №							
Подп. и дата							
Инв. № подл							
Изм.	Кол.уч.	Лист	№ док.	Подп.	Дата	0787/23-ПМ	Лист
							8

предмет определения наличия или отсутствия объектов, обладающих признаками объектов культурного наследия.

Инв. № подл						Взам. инв. №			
								Подп. и дата	
9									

Текстовые приложения

Техническое задание

**на выполнение инженерных изысканий и разработку проектной документации по объекту:
«Реконструкция автомобильных дорог Республики Хакасия, Усть-Абаканского района в поселке Расцвет, улица Придорожная».**

1. Наименование и местоположение проектируемого объекта	Выполнение инженерных изысканий и разработка проектной документации по объекту: «Реконструкция автомобильных дорог Республики Хакасия, Усть-Абаканского района в поселке Расцвет, улица Придорожная».
2. Основание для проектирования	Задание на проектирование
3. Организация - заказчик проектных работ	Администрация Расцветовского сельсовета Усть-Абаканского района Республики Хакасия
4. Вид строительства	Реконструкция
5. Стадийность проектирования	Проектная документация
6. Источник финансирования	Местный бюджет 1% Республиканский бюджет 99%
7. Исходные данные, передаваемые заказчиком:	- Отчет о инженерно-геодезических изысканиях; - проект планировки территории; - проект межевания территории; - свидетельства на права собственности на земельные участки (в пределах участка проектирования); - свидетельства на права собственности на объект капитального строительства (в пределах участка проектирования). - технические условия на наружное освещение.
8. Начало проектируемого участка:	Примыкание ул. Дорожная к автомобильной дороге подъезд к селу Зеленое.
9. Конец проектируемого участка:	Улица А.И. Куприна
10. Техничко-экономические показатели объекта: - категория дороги - строительная длина (ул. Придорожная), км - расчетная скорость, км/ч - число полос движения, шт. - ширина полосы движения, м - ширина земляного полотна, м - ширина разделительной полосы, м - тип дорожной одежды - вид покрытия расчетные нагрузки: - для автомобильной дороги - освещение автомобильной дороги	Местная улица, согласно таблице 11.4 СП 42.13330.2016 1,000 (уточняется при проектировании) 40 2 3,0 9,0 (уточняется при проектировании) Не требуется Облегченный Асфальтобетон 10,0 На всем протяжении проектируемых улиц.

<ul style="list-style-type: none"> - вид ограждения на автомобильной дороге - ширина пешеходной части тротуара, м -требуемое количество парковочных мест 	(уточняется при проектировании) 1,5 -
<ul style="list-style-type: none"> - требуемое количество автобусных остановок 	- 1 остановка по адресу: Республика Хакасия, Усть-Абаканский район, п. Расцвет ул. Придорожная, между ул. Главной и ул. С.Токаря.
<ul style="list-style-type: none"> - примыкание к автомобильной дороге подъезд к селу Зеленое 	- Устройство четырехстороннего перекрестка ул. Придорожная и ул. Дорожная
<ul style="list-style-type: none"> - требуемый уровень надежности дорожной одежды 	Кн=0,95
<ul style="list-style-type: none"> - требуемый коэффициент устойчивости земляного полотна 	1,3
<ul style="list-style-type: none"> - предельная стоимость строительства объекта в текущих ценах, тыс. руб. - этапы реконструкции: 	Определить проектом Вычленить минимум два этапа реконструкции: Протяженность I этап должна быть ограничена стоимостью строительства – 35 миллионов рублей
11. Состав проектной документации:	Инженерные изыскания: <ul style="list-style-type: none"> - инженерно-геодезические; - инженерно-геологические; - инженерно - гидрометеорологические; - инженерно-экологические. - разработка проекта Проектная документация: <ul style="list-style-type: none"> - Раздел 1 «Пояснительная записка»; - Раздел 2 «Проект полосы отвода»; - Раздел 3 «Проект планировки территории» - Раздел 4 «Проект межевания территории» - Раздел 5 «Технологические конструктивные решения линейного объекта. Искусственные сооружения»; - Раздел 6 «Здания, строения и сооружения, входящие в инфраструктуру линейного объекта» (при необходимости); - Раздел 7 «Проект организации строительства»; - Раздел 8 «Проект организации работ по сносу (демонтажу) линейного объекта» (при необходимости); - Раздел 9 «Мероприятия по охране окружающей среды»; - Раздел 10 «Мероприятия по обеспечению пожарной безопасности»;

	- Раздел 11 «Смета на строительство»
12. Особые условия:	
12.1 Требования к проектированию в составе автомобильной дороги искусственных сооружений (в том числе мостовых)	Не требуется
12.1.1 Требования к проектированию сетей инженерно-технического обеспечения	Не требуется. В случае технической необходимости выполняется по отдельному договору.
12.2 Требования к проектированию дороги в обход населенных пунктов, к проектированию подъездных дорог и объездов	Не требуется
12.3 Требования к проектированию в составе дороги транспортных развязок в разных уровнях	Не требуется
12.4 Требования к проектированию в составе дороги зданий и сооружений дорожной автотранспортной службы	Не требуется
12.5 Требования к разработке и рекультивации карьеров и временно занимаемых земель	Не требуется
12.6 Требования по выполнению научно-исследовательских и опытно-конструкторских работ, научно-технического сопровождения, использованию изобретений	Не требуется
12.7 Требования к применению новых строительных материалов и технологий, в том числе зарубежного производства	Уточнить проектом
12.8 Требования к мероприятиям по гражданской обороне и защите от чрезвычайных ситуаций	Не требуется
12.9 Требования по обеспечению доступа маломобильных групп населения	Предусмотреть пандусы
12.10 Требования к разработке природоохранных мероприятий	Согласно действующим нормативным документам
12.11 Требования к разработке сметной документации	Сметную стоимость определить в соответствии с МДС 81-35.20043 «Методика определения стоимости строительной продукции на территории Российской Федерации» базисно-индексным методом с использованием сметно-нормативной базы, внесенной в Федеральный реестр сметных нормативов, в двух уровнях цен: базисном - 2000 года и текущем - в уровне цен квартала сдачи проектной документации в органы ГВЭ с применением индексов перехода в соответствии с письмом Минстроя России. При разработке сметной документации использовать программный комплекс, прошедший подтверждение соответствия в порядке, установленным действующим

12.12 Требования документации в электронном виде

законодательством.

В составе сводного сметного расчета предусмотреть:

- строительный контроль (в соответствии с Постановлением Правительства РФ от 21 июня 2010 №468);
- непредвиденные работы и затраты в размере 3% (приказ Минтранса РФ от 01.06.2012 №220)

Оформляется соответствии с Приказом Минстроя России от 12.05.2017 № 783/пр «Об утверждении требований к формату электронных документов, представляемых для проведения государственной экспертизы проектной документации и (или) результатов инженерных изысканий и проверки достоверности определения сметной стоимости строительства, реконструкции, капитального ремонта объектов капитального строительства» и предоставляется в следующих форматах:

- pdf и любом из перечисленных: doc, docx, odt – для документов с текстовым содержанием;
- pdf и любом из перечисленных: dwg или dwx – для документов с графическим содержанием;
- xls,xlsx или odt – для сводки затрат, сводного сметного расчета стоимости строительства, объектных сметных расчетов (смет), сметных расчетов на отдельные виды затрат.

Формат pdf предоставляется с обязательной возможностью копирования текста. (указываются требования к подготовке сметной документации, в том числе метод определения сметной стоимости строительства)

12.13 Требования к составу работ, содержанию и оформлению проектной документации

Проектную документацию разработать в соответствии с требованиями Постановления Правительства РФ №87 от 16.02.2008 «О составе разделов проектной документации и требованиях к их содержанию», ГОСТ 21.701-2013 Межгосударственный стандарт. Система проектной документации для строительства. «Правила выполнения рабочей документации автомобильных дорог», ГОСТ Р 21.1101-2013 «Система проектной документации для строительства, СП 42.13330.2016 Планировка и застройка городских и сельских поселений СП 396.1325800.2018. Улицы и дороги населенных пунктов. Правила градостроительного проектирования, СП

	31.13330.2012 "Водоснабжение. Наружные сети и сооружения.", СП 40-102-2000 "Проектирование и монтаж трубопроводов систем водоснабжения и канализации из полимерных материалов", СП 32.13330.2012 "Канализация. Наружные сети и сооружения", СП 32.13330.2018 "Канализация. Наружные сети и сооружения"
12.14 Требования к разработке технологической связи	Не требуется
12.15 Требования к разработке интеллектуальной транспортной системы организации движения транспортных средств	Не требуется
13. Требования о подготовке проектной документации, содержащей материалы в форме информационной модели (указываются при необходимости)	<p>Работы по подготовке проектной документации для строительства объекта капитального строительства, включая выполнение инженерных изысканий, разработку проектной документации, в том числе сметной и рабочей документации выполняются с применением технологий информационного моделирования.</p> <p>Формирование информационной модели объекта капитального строительства выполнить в соответствии с требованиями Градостроительного кодекса Российской Федерации и другими действующими нормативными документами, определяющими требования к информационному моделированию в строительстве.</p> <p>Передача версий информационной модели объекта капитального строительства должна осуществляться 1-го и 15-го чисел каждого месяца в течение всего срока выполнения работы по подготовке проектной документации для строительства объекта капитального строительства и по требованию заказчика.</p> <p>Информационная модель объекта капитального строительства не требует проведения государственной экспертизы.</p>
14. Требования к сдаче проектной документации	<p>Исполнитель представляет Заказчику готовую проектную документацию в количестве 1 (одного) экземпляра на бумажных носителях и один экземпляр в электронном виде (CD диск в программах Word, Excel, PDF, Гранд-Смета (или ином универсальном формате, работающем со всеми сметными программами)).</p> <p>Сметы должны быть разработаны в программном комплексе «Гранд-смета» (или ином сметном программном комплексе,</p>

	<p>позволяющем создавать сметную документацию универсального формата, работающего со всеми сметными программами) и программе EXCEL (в формате GSF и EXCEL на CD-диске).</p> <p>В составе проектной документации разработать технические решения по обеспечению безопасности дорожного движения.</p> <p>В проектную документацию включить настоящее «Задание на проектирование»;</p> <p>В сводный сметный расчет включить затраты на разработку рабочей документации.</p>
15. Требование к прохождении экспертизы	Получить положительное заключение экспертизы

Приведенный в данном техническом задании перечень стандартов и правил не является исчерпывающим: применению подлежат все правила и стандарты, обязательные к применению в соответствии с законодательством. При применении положений нормативного документа необходимо убедиться, что такой документ актуален (не изменен и (или) заменен). Если нормативный документ изменен и (или) заменен, то следует руководствоваться новым (измененным) нормативным документом.

«Заказчик»

**Администрация Расцветовского
сельсовета Усть-Абаканского района
Республики Хакасия**

«Подрядчик»

**Общество с ограниченной ответственностью
"ЭкспертПроект"**

Глава Расцветовского сельсовета

Директор



/Мадисон А.В./

М.П.

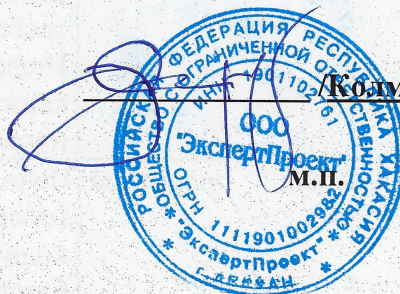

/Колмогоров С.В./

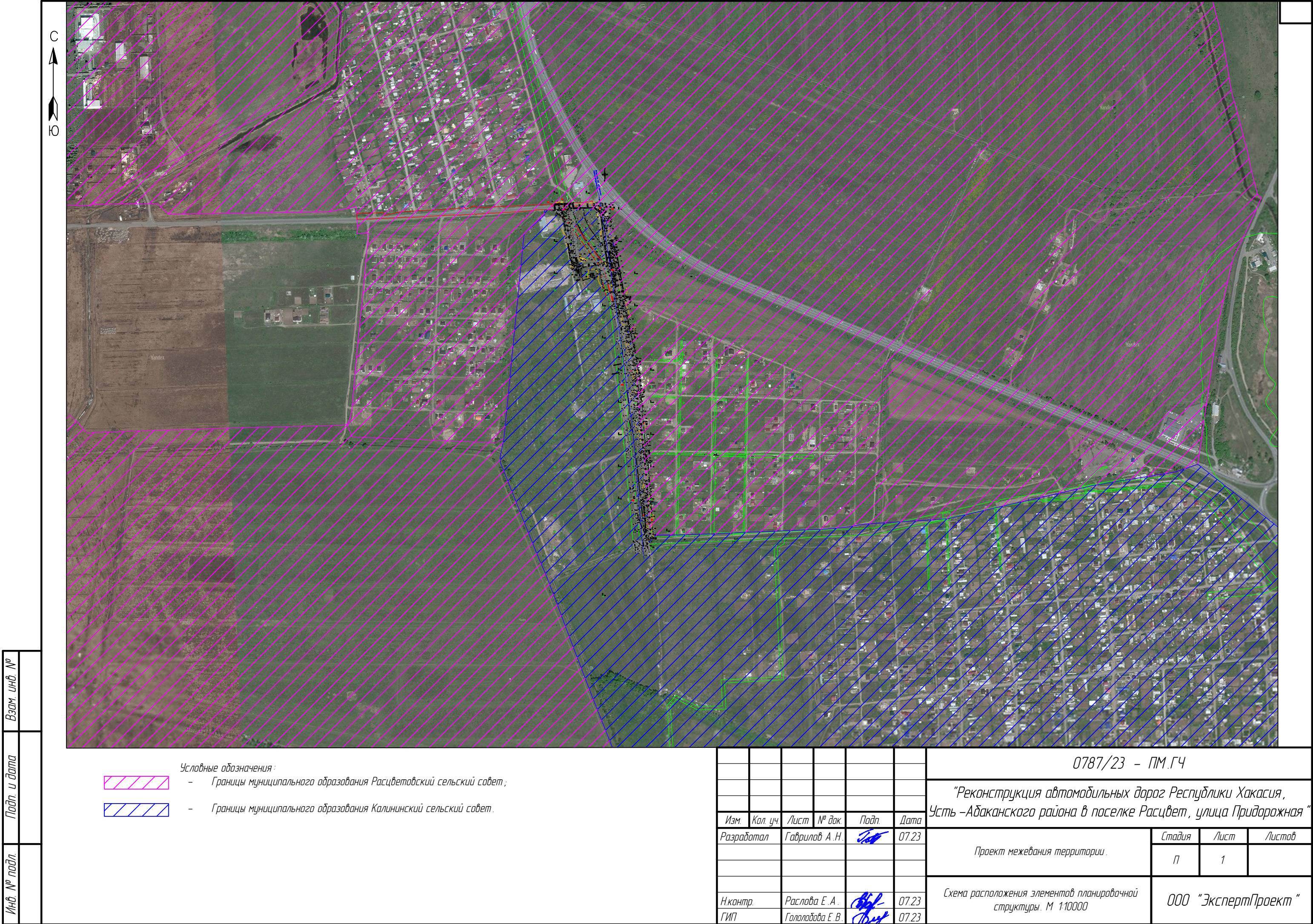

М.П.

ГРАФИЧЕСКАЯ ЧАСТЬ

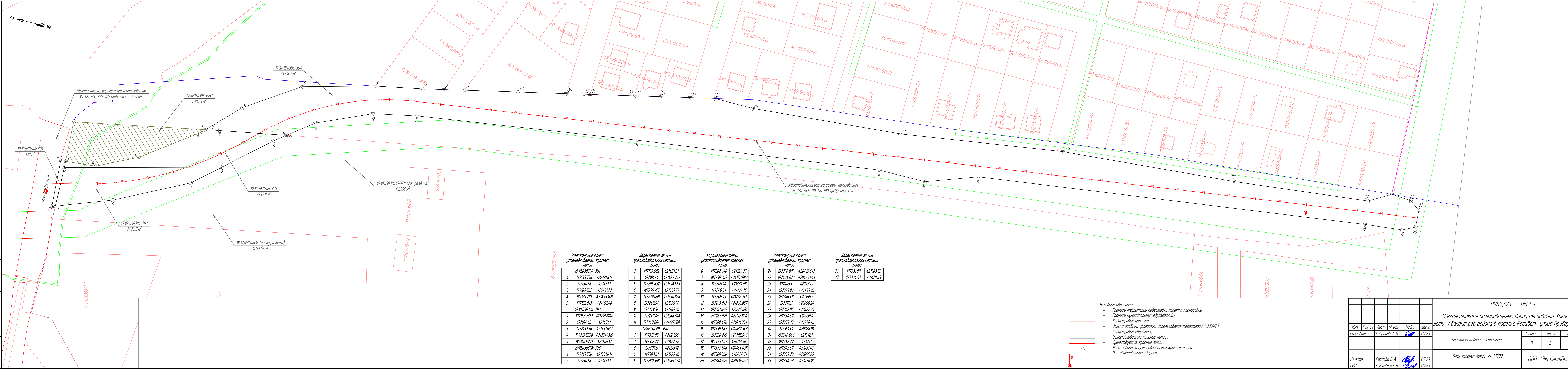

Вам инб. №
План и дата
Инб. № подл.



						0787/23 – ПМ.ГЧ			
						"Реконструкция автомобильных дорог Республики Хакасия, Усть–Абаканского района в поселке Расцвет, улица Придорожная			
Изм.	Кол.уч.	Лист	№ док.	Подп.	Дата				
Разработал		Гаврилов А.Н.			07.23	Проект межевания территории	Стация	Лист	Листов
							п	2	
Н.контр.		Раслова Е.А.			07.23	План красных линий М 1:1000	ООО "ЭкспертПроект"		
ГИП		Головадова Е.В.			07.23				

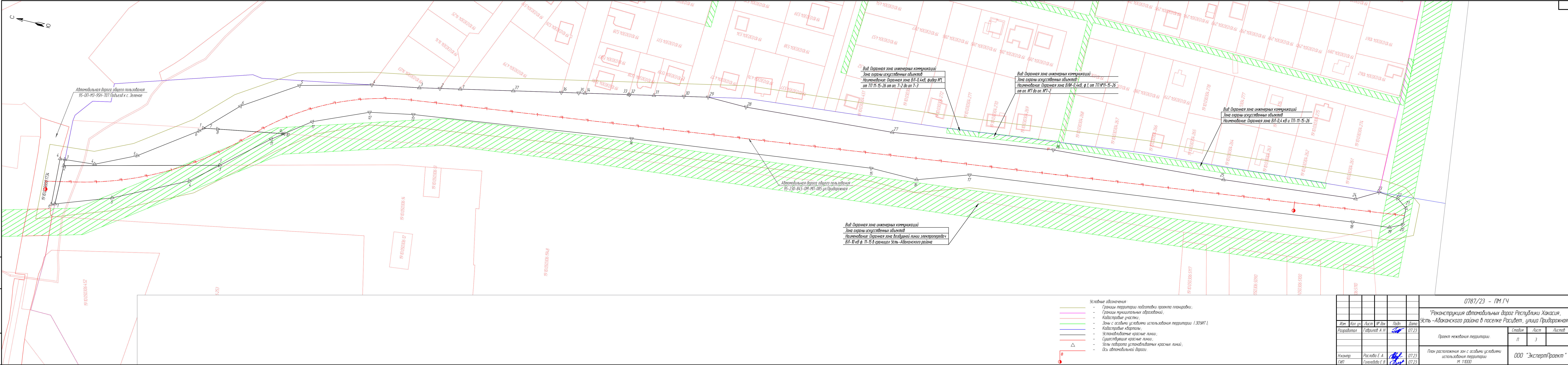

- Условные обозначения:
- Границы территории подготовки проекта планировки;
 - Границы муниципальных образований;
 - Кадастровые участки;
 - Зоны с особыми условиями использования территории (ЗООИТ);
 - Кадастровые кварталы;
 - Устанавливаемые красные линии;
 - Существующие красные линии;
 - Углы поворота устанавливаемых красных линий;
 - Ось автомобильной дороги.

0787/23 - ПМ.ГЧ					
"Реконструкция автомобильных дорог Республики Хакасия, Усть-Абаканского района в поселке Расцвет, улица Придорожная"					
Изм.	Кол. ч.	Лист	№ док.	Подп.	Дата
Разработан		Гаврилов А. Н.			07.23
Проект межевания территории.					
				Стадия	Лист
				П	3
План расположения зон с особыми условиями использования территории М 1:1000					
Н.контр.	Раслова Е. А.				07.23
Г.ИП	Головадова Е. В.				07.23
ООО "ЭкспертПроект"					